

05- Consultas

05-01- Procedimento: Consultas > Espelho do Documento

Caso você tenha acessado, com sucesso, o Menu Principal do SIAD e selecionado a Opção **Gestão Estoques – Consumo**, aparecerá a tela de Menu Principal desse Módulo, como a da Figura 05-01-a.

Figura 05-01-a

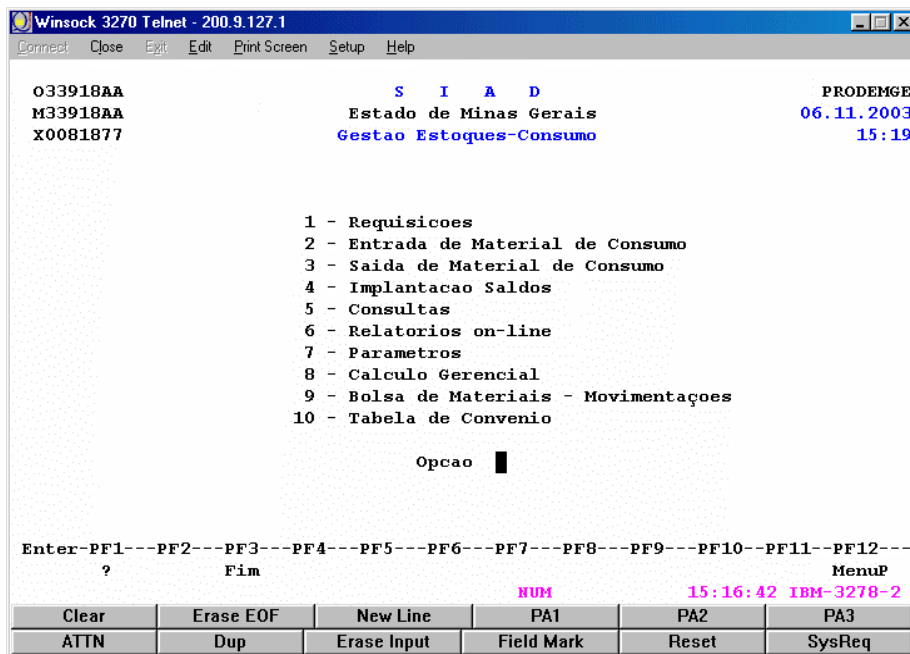

Instruções de preenchimento:

- Digite **5**, no campo **Opção**, da tela de menu principal do Módulo **Gestão Estoques – Consumo**;
- Tecele ENTER.

Aparecerá uma tela como a da Figura 05-01-b.

Figura 05-01-b

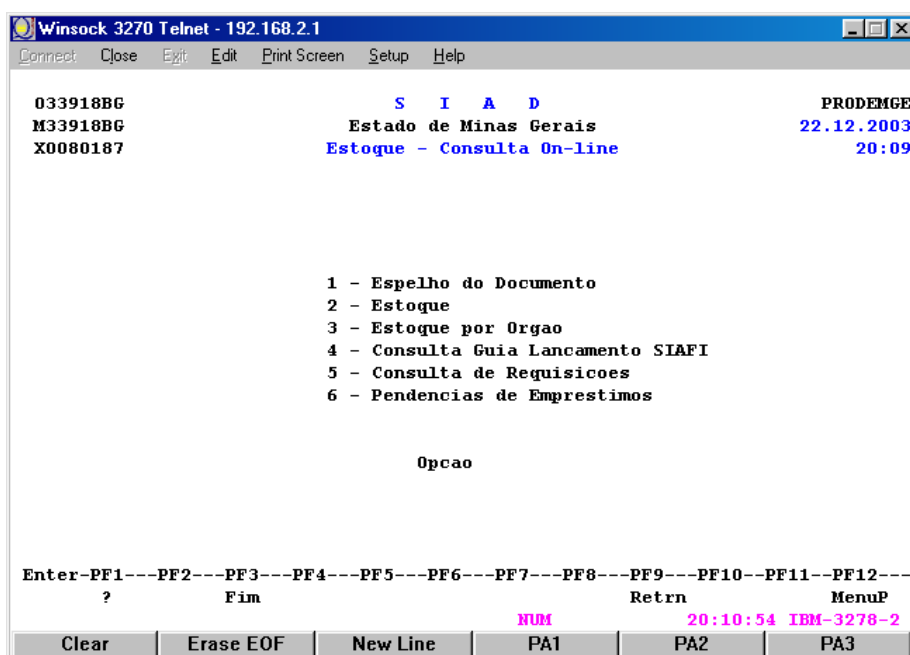

Instruções de preenchimento:

- Digite **1**, no campo **Opção**, da Figura 05-01-b;
- Tecele ENTER.

Aparecerá uma tela como a da Figura 05-01-c.

Figura 05-01-c

```

Winsoc 3270 Telnet - bhmvsb.prodemge.gov.br
Connect  Close  Exit  Edit  Print Screen  Setup  Help

033318AS          S I A D          PRODEMGE
M33318BN          Estado de Minas Gerais      21.12.2003
X0080187          Consulta Espelho de Documento 18:02

Unid. de Origem: 1381010 ALMOXARIFADO DE MATERIAL ESPECIFICO DE PASSOS/SETA

Tipo Documento:  █

Numero do Documento: _____
                    OU
Unid. Almojar.:  _____ Período: _____ ate _____

Obs.: Para consulta de uma determinada NOTA FISCAL informe:
      Tipo Documento/Numero Nota Fiscal no lugar de Numero Documento e
      Unid. Almojar.
Enter-PF1---PF2---PF3---PF4---PF5---PF6---PF7---PF8---PF9---PF10--PF11--PF12---
      Help Desis Fim          -Pag +Pag Retrn          MenuP
                                NUM          18:05:07 IBM-3278-2

Clear  Erase EOF  New Line  PA1  PA2  PA3
ATTN  Dup  Erase Input  Field Mark  Reset  SysReq

```

Os documentos podem ser consultados e impressos através da **Consulta Espelho de Documento**.

Instruções de preenchimento:

- Preencha os campos solicitados, como a seguir:
 - **Tipo Documento:** informe o tipo do documento;

ATENÇÃO:

Caso você precise de ajuda para informar o código do **Tipo de Documento**, tecele **F1**, para pesquisa, com o cursor sobre o campo.

Aparecerá uma tela com uma janela, como a da Figura 05-01-d.

Figura 05-01-d

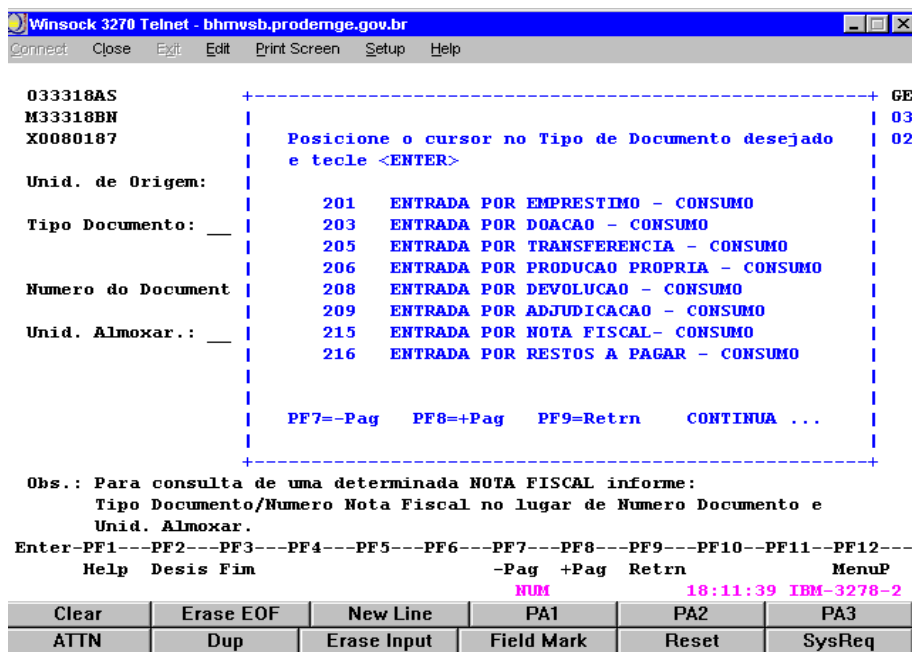

Essa janela contém os códigos dos tipos de documentos que podem ser pesquisados.

Instruções de preenchimento:

- Coloque o cursor em frente ao tipo desejado;
- Tecle ENTER.

ATENÇÃO:

- Para avançar na relação de tipos de documentos, tecla **F8**;
- Para retroceder, tecla **F7**;
- Para retornar à tela anterior (Figura 05-01-c), tecla **F9**.

O sistema retornará a uma tela como a da Figura 05-01-c, preenchendo automaticamente o campo **Tipo Documento** com a opção selecionada, para dar continuidade ao procedimento.

Instruções de preenchimento:

- Preencha os outros campos solicitados, como a seguir:
 - **Número Documento:** informe o Número do Documento (Ano e Número Seqüencial);
 - **Unid. Almojarif.:** informe o código da Unidade do Almojarifado;
 - **Período:** informe o período em que será feita a pesquisa (Data de início e Data de término);

ATENÇÃO:

A pesquisa será feita pelo **Número do Documento** ou pelo **Período** fornecido para a pesquisa.
Portanto, não preencha os dois campos.

- Tecele ENTER.

Aparecerá uma tela como na Figura 05-01-e.

Figura 05-01-e

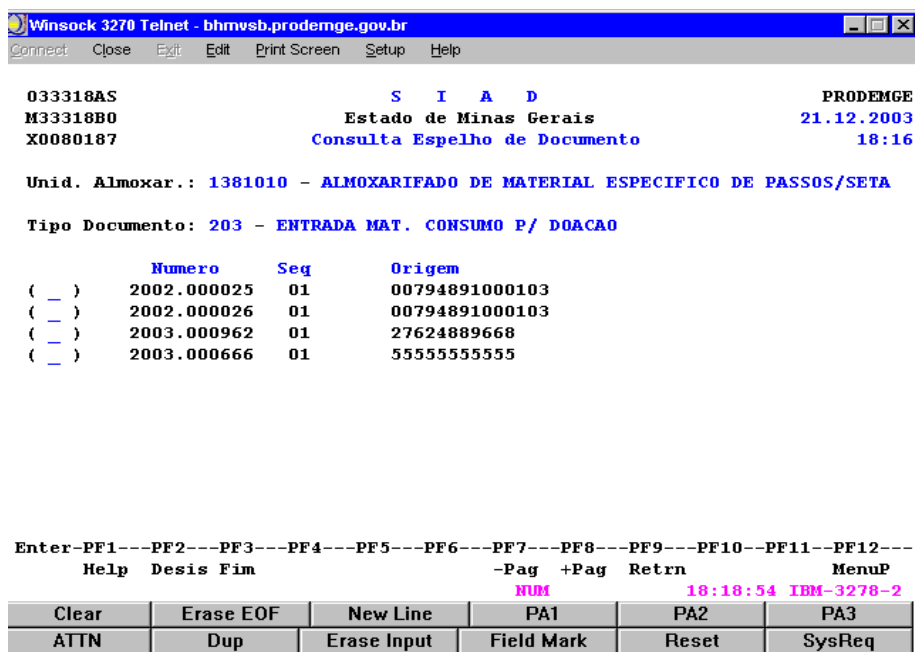
**Instruções de preenchimento:**

- Marque com um **X** a **Opção** desejada, correspondente ao documento a ser pesquisado;
- Tecele ENTER.

Aparecerá uma tela como a da Figura 05-01-f.

Figura 05-01-f

```

Winsock 3270 Telnet - bhmvsb.prodemge.gov.br
Connect Close Exit Edit Print Screen Setup Help

033318AS          S I A D          PRODEMGE
M33318CA          Estado de Minas Gerais 21.12.2003
X0080187          Consulta Espelho de Documento 18:18

Tipo              : 203 ENTRADA MAT. CONSUMO P/ DOCAO
Numero            : 2003.000666 (NORMAL)
Origem            : 55555555555 CASSIO CHUPISCOS LTDA
Destino           : 1381010      ALMOXARIFADO DE MATERIAL ESPECIFICO DE PASSOS/
Emissao           : 12/12/2003
Recebimento       : 15/12/2003
Contabilizacao    : 21/12/2003
Valor             :                100,00
Processo          : 000.0000.0000/0999
NL                :
Item              : █

Enter-PF1---PF2---PF3---PF4---PF5---PF6---PF7---PF8---PF9---PF10---PF11---PF12---
Help Desis Fim -Pag +Pag Retrn MenuP
NUM 18:21:04 IBM-3278-2

```

Clear	Erase EOF	New Line	PA1	PA2	PA3
ATTN	Dup	Erase Input	Field Mark	Reset	SysReq

Instruções de preenchimento:

- Forneça a informação sobre o item que deseja pesquisar;
- Tecele ENTER .

ATENÇÃO:

Esse campo não é de preenchimento obrigatório.

Você deverá preenchê-lo, sempre que desejar pesquisar um item específico em um documento.

Caso deseje visualizar **todos** os itens que constam do documento, apenas deverá teclar ENTER.

O sistema mostrará item por item do documento.

Aparecerá uma tela como a da Figura 05-01-g.

Figura 05-01-g

```

Winsoc 3270 Telnet - bhmwsb.prodemge.gov.br
Connect  Close  Exit  Edit  Print Screen  Setup  Help

033318AS          S I A D          PRODEMGE
M33318CI          Estado de Minas Gerais      21.12.2003
X0080187          Consulta Espelho de Documento  18:20

Tipo              : 203 ENTRADA MAT. CONSUMO P/ DOCAO
Numero            : 2003.000666

Item              : 001
Material          : 000056561 CANETA ESFEROGRAFICA - ESCRITA MEDIA; NA COR AZUL;
                  CORPO EM PLASTICO TRANSPARENTE

Unidade           : 00001 - 1 UNIDADE
Quantidade        :           ,0001
Valor unitario    :           1.000.000,00
Valor             :           100,00

Enter-PF1---PF2---PF3---PF4---PF5---PF6---PF7---PF8---PF9---PF10---PF11---PF12---
Help Desis Fim          -Pag +Pag Retrn          MenuP
                        NUM          18:23:08 IBM-3278-2

Clear  Erase EOF  New Line  PA1  PA2  PA3
ATTN  Dup  Erase Input  Field Mark  Reset  SysReq
  
```

Instruções de preenchimento:

Surgirá uma tela com o resultado da pesquisa. No exemplo dado, o documento só contém um item. Se houvesse outros itens, você poderia vê-los, teclando ENTER sucessivas vezes.

Ao teclar ENTER, no final do procedimento, o sistema volta a exibir a tela da Figura 05-01-e, para que você possa consultar os demais documentos.

>> O procedimento estará concluído. <<

05-02- Procedimento: Consultas > Estoque

Caso você tenha acessado, com sucesso, o Menu Principal do SIAD e selecionado a Opção **Gestão Estoques – Consumo**, aparecerá a tela de Menu Principal desse Módulo, como a da Figura 05-02-a.

Figura 05-02-a

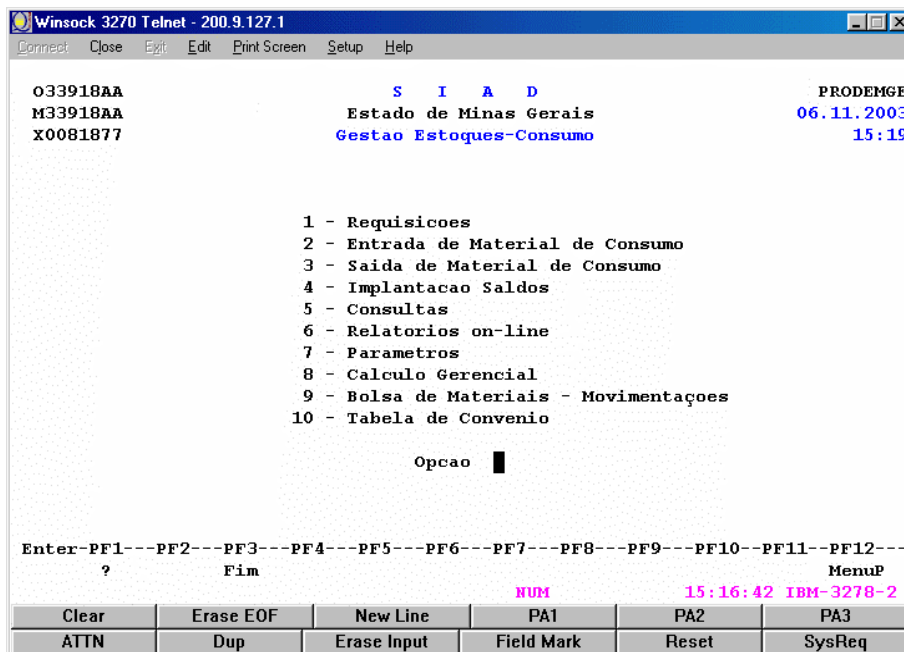

Instruções de preenchimento:

- Digite **5**, no campo **Opção**, da tela de menu principal do Módulo **Gestão Estoques – Consumo**;
- Tecele ENTER.

Aparecerá uma tela como a da Figura 05-02-b.

Figura 05-02-b

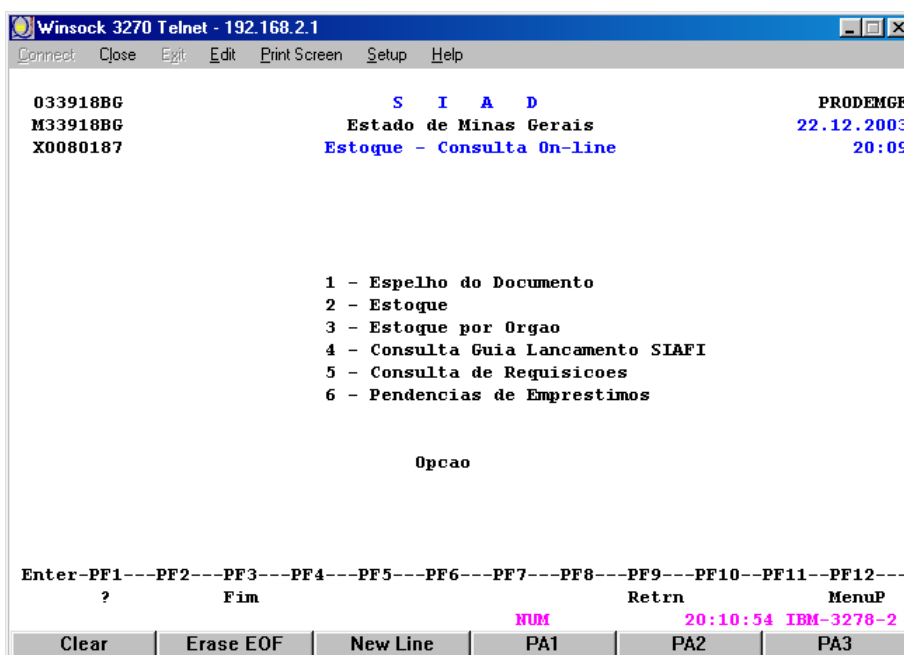

Instruções de preenchimento:

- Digite **2**, no campo **Opção**, da Figura 05-02-b;
- Tecele ENTER.

Aparecerá uma tela como a da Figura 05-02-c.

Figura 05-02-c

The screenshot shows a terminal window titled "Winsock 3270 Telnet - 192.168.2.1". The main content is a menu with the following text:

```

033318AR
M33318BL
X0080187

                S I A D
                Estado de Minas Gerais
                Consulta Estoque

                PRODEMG
                22.12.2003
                20:29

Un. Proces.: 1381010 ALMOXARIFADO DE MATERIAL ESPECIFICO DE PASSOS/SETA
Un. Estoque: _____
Material : _____
Unid. Dist.: _____

Enter--PF1---PF2---PF3---PF4---PF5---PF6---PF7---PF8---PF9---PF10--PF11--PF12---
                Help  Desis Fim                                Retrn                MenuP
                NUM                20:30:42 IBM-3278-2
Clear  Erase EOF  New Line  PA1  PA2  PA3
  
```

Instruções de preenchimento:

- Preencha os campos solicitados. como a seguir:
 - **Un. Estoque:** informe o código da Unidade de Estoque;
 - **Material:** informe o código do Item de Material;

ATENÇÃO:

Caso necessite de ajuda para identificar os códigos, tecele F1, com o cursor sobre o campo, para consulta.

Aparecerá, então, uma janela a ser preenchida, por palavra-chave.

Siga as instruções de preenchimento, até terminar a consulta e conseguir os dados desejados.

Apertando a tecla ENTER, você retornará a uma tela como a da Figura 05-02-c. O sistema preencherá automaticamente o campo **Material**, com os dados selecionados.

Você deverá, então, prosseguir com sua tarefa.

- **Unid. Dist.:** informe o código da Unidade de Distribuição;

ATENÇÃO:

Caso necessite de ajuda para identificar os códigos, tecle **F1**, com o cursor sobre o campo, para consulta.

Aparecerá, na tela, uma janela, que deverá ser preenchida com o código do **Item de Material**. Observe que, quase sempre, esse código será fornecido automaticamente, pelo sistema.

Tecele ENTER.

Nova janela se abre, com os códigos das **Unidades de Distribuição** relacionados ao Item de Material pesquisado. Marque com um **X** o código desejado e tecele ENTER.

O sistema transportará o código selecionado para o campo **Unid. Dist**, retornando à tela da figura 05-02-c, para dar continuidade ao procedimento.

- Tecele ENTER.

Aparecerá uma tela como a da Figura 05-02-d.

Figura 05-02-d

```

Winsock 3270 Telnet - 192.168.2.1
Connect Close Exit Edit Print Screen Setup Help
N33901AF-Parametro Invalido - Unidade nao Cadastrada 381010
033318AR          S I A D          PRODEMGE
M33318BL          Estado de Minas Gerais 22.12.2003
X0080187          Consulta Estoque          20:33

Un. Proces.: 1381010 ALMOXARIFA +-----+ /SETA
Un. Estoque: 1381010
Material : 000049310
Unid. Dist.: 039__

          Selezione Marcando 'X'
          El. Desp.do material

          Opcao Elem.Despesa
          █ 3008
          -
          -
          -
          -
          PF7=-Pag PF8=+Pag PF9=Retrn

Enter--PF1---PF2---PF3---PF4---PF5---PF6---PF7---PF8---PF9---PF10---PF11---PF12---
Help Desis Fim          Retrn          MenuP
          NUM          20:34:41 IBM-3278-2
Clear Erase EOF New Line PA1 PA2 PA3
  
```

Instruções de preenchimento:

- Selecione com um X o código de **Elemento de Despesa do Item de Material**;
- Tecla ENTER.

ATENÇÃO:

Nem todos os itens de material passam por essa etapa.

Nesses casos, o sistema abrirá uma tela como a da Figura 05-02-e.

Aparecerá uma tela como a da Figura 05-02-e.

Figura 05-02-e

```

Winsoc 3270 Telnet - 192.168.2.1
Connect  Close  Exit  Edit  Print Screen  Setup  Help

033318AR          S I A D          PROGRAMA
M33318BM          Estado de Minas Gerais 22.12.2003
X0080187          Consulta Estoque      20:37

Unid.Process.: 1381010  ALMOXARIFADO DE MATERIAL ESPECIFICO DE PASSOS/SETA
Unid.Estoque : 1381010  ALMOXARIFADO DE MATERIAL ESPECIFICO DE PASSOS/SETA
Material: 000049310  ACUCAR COMUM; CRISTAL

Unidade : 00039 - PACOTE 5 QUILOGRAMA
Elem. Item Desp.: 3008 Convenio:
Endereco      :
Estoque Atual Disponivel : 27,0000
Estoque Reservado p/Analise : 23,0000
Estoque Reservado em Bolsa : 0,0000
Estoque Minimo : 0,0000
Estoque de Seguranca : 0,0000
Consumo Medio : 3,0000 (12 meses anteriores, exclusive)
Ponto de Ressuprimento : 0,0000
Estoque Maximo : 0,0000

Enter-PF1---PF2---PF3---PF4---PF5---PF6---PF7---PF8---PF9---PF10--PF11--PF12---
Help  Desis Fim                                Retrnr                                MenuP
NUM 20:38:36 IBM-3278-2
Clear Erase EOF New Line PA1 PA2 PA3

```

Essa tela apresenta os dados de **Estoque** relativos ao **Item de Material** pesquisado.

>> O procedimento estará concluído. <<

05-03- Procedimento: Consultas > Estoque por Órgão

Caso você tenha acessado, com sucesso, o Menu Principal do SIAD e selecionado a Opção **Gestão Estoques – Consumo**, aparecerá a tela de Menu Principal desse Módulo, como a da Figura 05-03-a.

Figura 05-03-a

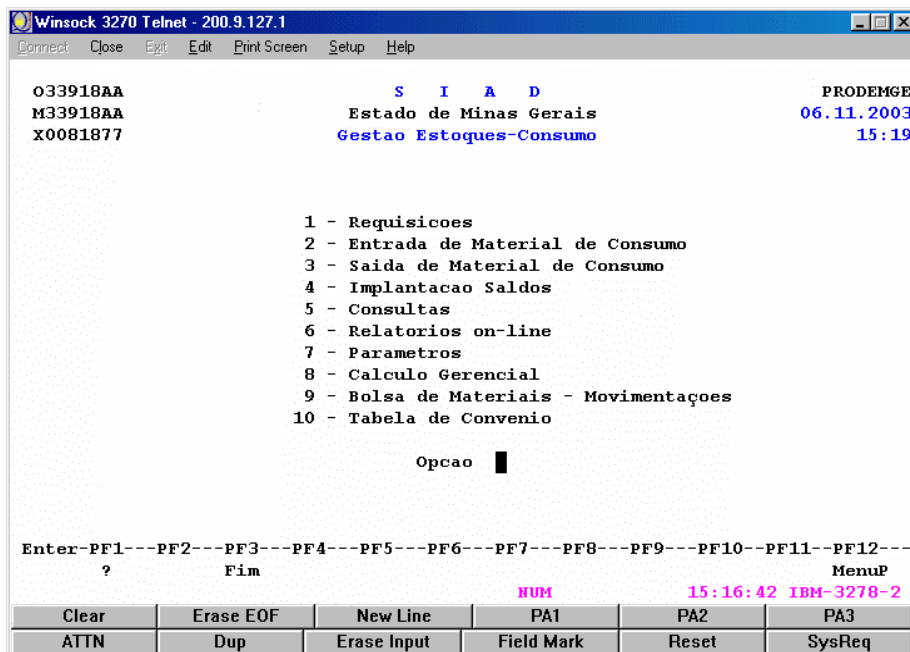

Instruções de preenchimento:

- Digite **5**, no campo **Opção**, da tela de menu principal do Módulo **Gestão Estoques – Consumo**;
- Tecele ENTER.

Aparecerá uma tela como a da Figura 05-03-b.

Figura 05-03-b

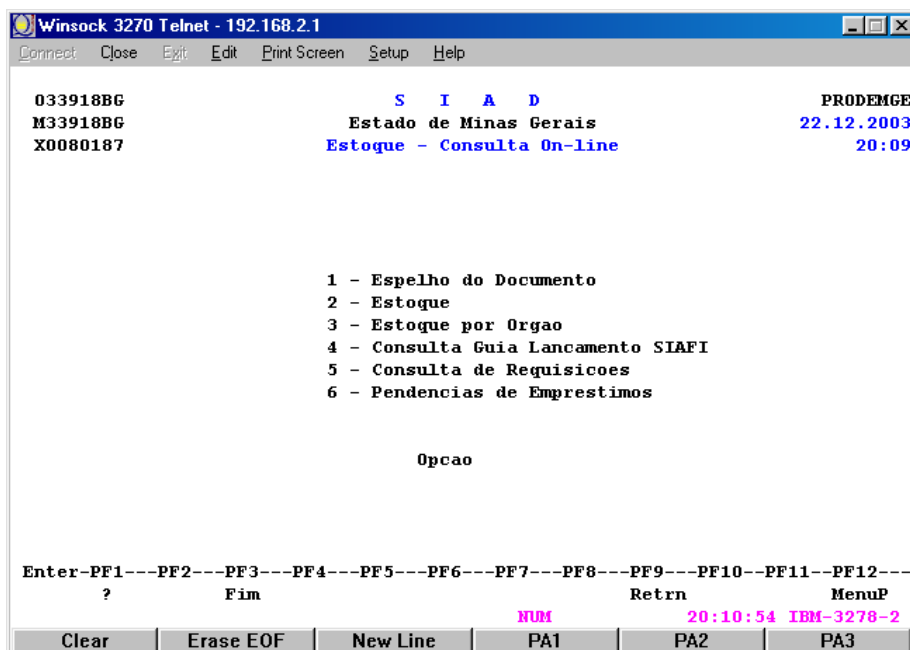

Instruções de preenchimento:

- Digite **3**, no campo **Opção**, na Figura 05-03-b;
- Tecele ENTER.

Aparecerá uma tela como a da Figura 05-03-c.

Figura 05-03-c

```

Winsock 3270 Telnet - 192.168.2.1
Connect  Close  Exit  Edit  Print Screen  Setup  Help

033318D2          S I A D          PRODEMGE
M33318JQ          Estado de Minas Gerais  23.12.2003
X0080187          Consulta Estoque por Orgao  08:07

Unid.process: 1381001 - DIRETORIA DE MATERIAL E PATRIMONIO

Orgao      : _____
Material   : _____

Unid.Distri.: _____

Obs.: Informe 99999 no campo Unidade de distribuicao p/ listar todas as
      unidades de distribuicoes que existem em ESTOQUE
Enter--PF1---PF2---PF3---PF4---PF5---PF6---PF7---PF8---PF9---PF10--PF11--PF12---
      Help  Desis Fim          Retrn          MenuP

NUM          08:09:03 IBM-3278-2
Clear  Erase EOF  New Line  PA1  PA2  PA3

```

Instruções de preenchimento:

- Preencha os campos solicitados, como a seguir:
 - **Órgão:** informe o código do Órgão;
 - **Material:** informe o código do item de material;

ATENÇÃO:

Caso necessite de ajuda para identificar os códigos, tecele **F1**, com o cursor sobre o campo, para consulta.

Aparecerá, então, uma janela a ser preenchida, por palavra-chave.

Siga as instruções de preenchimento, até terminar a consulta e conseguir os dados desejados.

Apertando a tecla ENTER, você retornará a uma tela como a da Figura 05-03-c. O sistema preencherá automaticamente o campo **Material**, com os dados selecionados.

- **Unid. Distri.:** informe o código da Unidade de Distribuição;

ATENÇÃO:

Caso necessite de ajuda para identificar os códigos, tecle **F1**, com o cursor sobre o campo, para consulta.

Aparecerá, na tela, uma janela, que deverá ser preenchida com o código do **Item de Material**. Observe que, quase sempre, esse código será fornecido automaticamente, pelo sistema.

Tecele ENTER.

Nova janela se abre, com os códigos das **Unidades de Distribuição** relacionados ao **Item de Material** pesquisado. Marque com um X o código desejado e tecele ENTER.

O sistema transportará o código selecionado para o campo **Unid. Distri.**, retornando à tela da Figura 05-03-c, para dar continuidade ao procedimento.

- Tecele ENTER.

Aparecerá uma tela como a da Figura 05-03-d.

Figura 05-03-d



Figura 05-03-f

```

Winsock 3270 Telnet - 192.168.2.1
Connect Close Exit Edit Print Screen Setup Help

033318D2          S I A D          PRODEMGE
M33318JR          Estado de Minas Gerais 23.12.2003
X0080187          Consulta Estoque por Orgao 08:11

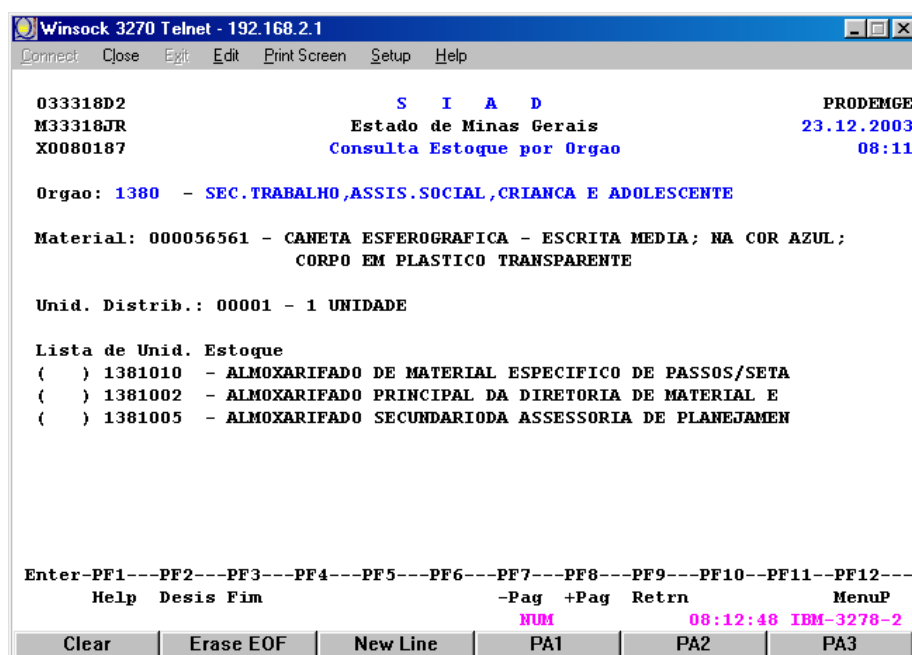
Orgao: 1380 - SEC. TRABALHO, ASSI +-----+
Material: 000056561 - CANETA ESF | Selecao Marcando 'X' |
CORPO EM | Convenio do Material | al |
Unid. Distrib.: 00001 - 1 UNIDAD | Opcao Convenio |
Lista de Unid. Estoque | S/Convenio |
( ) 1381010 - ALMOXARIFADO DE | 9999999999 |
( ) 1381002 - ALMOXARIFADO PR | |
( x ) 1381005 - ALMOXARIFADO SE | |
| |
| PF7=-Pag PF8=+Pag PF9=Retrn |
+-----+

Enter--PF1---PF2---PF3---PF4---PF5---PF6---PF7---PF8---PF9---PF10---PF11---PF12---
Help Desis Fim -Pag +Pag Retrn MenuP
NUM 08:18:27 IBM-3278-2
Clear Erase EOF New Line PA1 PA2 PA3

```

Instruções de preenchimento:

- Selecionar com um **X** o **Convênio** – se existente –, relativo ao **Item de Material**;
- Tecele ENTER.

Aparecerá uma tela como na Figura 05-03-g.

Figura 05-03-g

```

Winsock 3270 Telnet - 192.168.2.1
Connect Close Exit Edit Print Screen Setup Help

033318D2          S I A D          PRODEMGE
M33318KB          Estado de Minas Gerais 23.12.2003
X0080187          Consulta Estoque por Orgao 08:20

Orgao: 1380 - SEC. TRABALHO, ASSIS. SOCIAL, CRIANCA E ADOLESCENTE
Material: 000056561 - CANETA ESFEROGRAFICA - ESCRITA MEDIA; NA COR AZUL;
CORPO EM PLASTICO TRANSPARENTE

Unid. Estoque: 1381002 - ALMOXARIFADO PRINCIPAL DA DIRETORIA DE MATERIAL E
Unid. Fornecimento: 00001 - 1 UNIDADE
Elem. Item Desp.: 3005 Convenio.:

Valor Saldo          Saldo          Disponivel Reservada Bloqueado
(-)Bolsa (-)analise (-)avaliacao Disponivel

Enter--PF1---PF2---PF3---PF4---PF5---PF6---PF7---PF8---PF9---PF10---PF11---PF12---
Help Desis Fim -Pag +Pag Retrn MenuP
NUM 08:21:32 IBM-3278-2
Clear Erase EOF New Line PA1 PA2 PA3

```

São demonstrados, na tela, os dados relativos ao Estoque do Órgão pesquisado.

> > O procedimento estará concluído. <<

05-05- Procedimento: Consultas > Consulta de Requisição

Caso você tenha acessado, com sucesso, o Menu Principal do SIAD e selecionado a Opção **Gestão Estoques – Consumo**, aparecerá a tela de Menu Principal desse Módulo, como a da Figura 05-05-a.

Figura 05-05-a

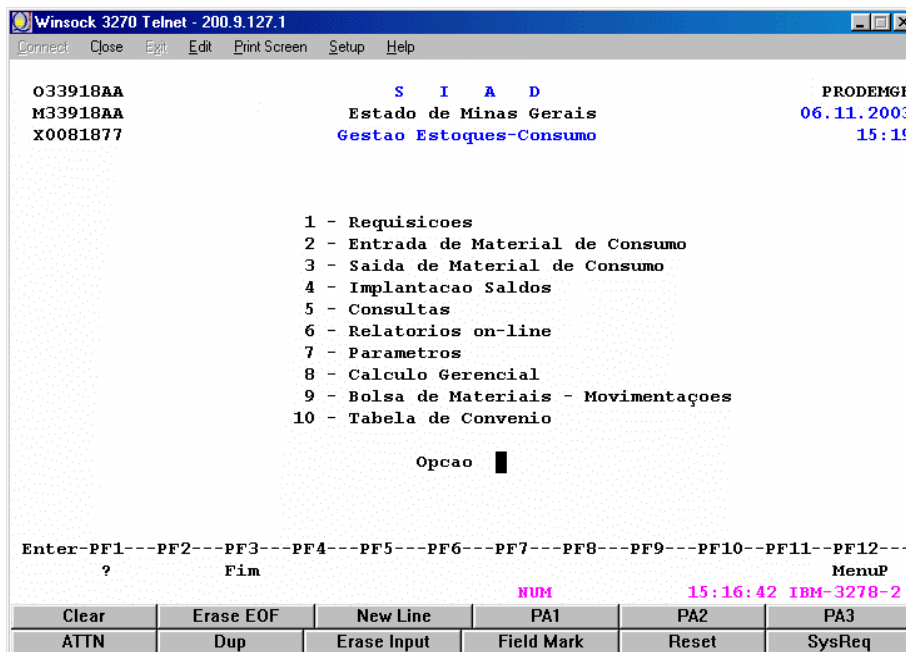

Instruções de preenchimento:

- Digite **5**, no campo **Opção**, da tela de menu principal do Módulo **Gestão Estoques – Consumo**;
- Tecele ENTER.

Aparecerá uma tela como a da Figura 05-05-b.

Figura 05-05-b

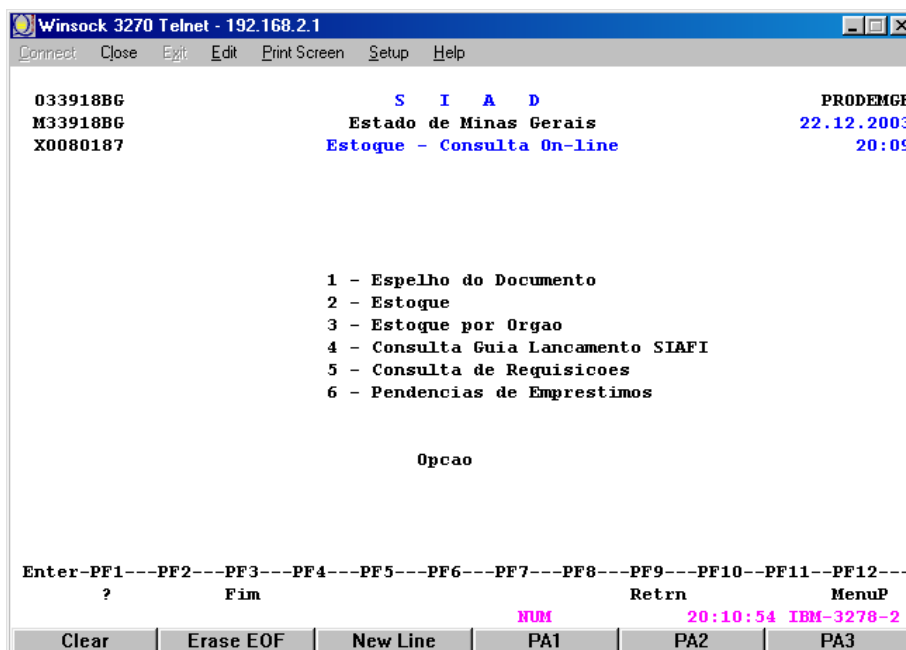

Instruções de preenchimento:

- Digite **5**, no campo **Opção**, da Figura 05-05-b;
- Tecele ENTER.

Aparecerá uma tela como a da Figura 05-05-c.

Figura 05-05-c

```

Winsock 3270 Telnet - 192.168.2.1
Connect  Close  Exit  Edit  Print Screen  Setup  Help

033318ZD          S I A D          PRODEMGE
M33318IP          Estado de Minas Gerais      22.12.2003
X0080187          Consulta Requisicao de Material de Consumo  20:56

Un.Processadora: 1381010  ALMOXARIFADO DE MATERIAL ESPECIFICO DE PASSOS/SETA

Un.Requisitante: █

Situacao: ( _ ) INCLUIDA
           ( _ ) ANALISADA
           ( _ ) ATENDIDA
           ( _ ) CANCELADA
           ( _ ) TODAS

Tipo Documento: ____

Documento: 2003 ____ a 2003 ____

Enter--PF1---PF2---PF3---PF4---PF5---PF6---PF7---PF8---PF9---PF10--PF11--PF12---
Help  Desis Fim                               Retrn                               MenuP

NUM                               20:58:07  IBM-3278-2
Clear  Erase EOF  New Line  PA1  PA2  PA3

```

Instruções de preenchimento:

- Preencha os campos solicitados, como a seguir:
 - **Un. Requisitante:** informe o código da Unidade Requisitante (Unidade de origem do documento);
 - **Situação:** informe a situação da requisição a ser pesquisada. Marque com um **X** o campo correspondente a essa informação;
 - **Tipo Documento:** informe o tipo do documento;

ATENÇÃO:

Caso você precise de ajuda para informar o código do **Tipo de Documento**, tecele **F1**, para pesquisa, com o cursor sobre o campo.

Aparecerá uma tela, com uma janela, como a da Figura 05-05-d.

Figura 05-05-d

```

Winsoc 3270 Telnet - 192.168.2.1
Connect  Close  Exit  Edit  Print Screen  Setup  Help

033318ZD      +-----+-----+-----+-----+ GE
M33318IP      |                                     | 04
X0080187      |                                     | 12
               | Posicione o cursor no Tipo de Documento desejado
               | e tecle <ENTER>
Un.Processadora: 1 | █
Un.Requisitante:  _ |
Situacao: ( _ ) IN | 201  ENTRADA POR EMPRESTIMO - CONSUMO
              ( _ ) AN | 203  ENTRADA POR DOACAO - CONSUMO
              ( _ ) AT | 205  ENTRADA POR TRANSFERENCIA - CONSUMO
              ( _ ) CA | 206  ENTRADA POR PRODUCAO PROPRIA - CONSUMO
              ( _ ) TO | 208  ENTRADA POR DEVOLUCAO - CONSUMO
               | 209  ENTRADA POR ADJUDICACAO - CONSUMO
               | 215  ENTRADA POR NOTA FISCAL- CONSUMO
               | 216  ENTRADA POR RESTOS A PAGAR - CONSUMO
               | PF7=-Pag  PF8=+Pag  PF9=Retrn  CONTINUA ...
Tipo Documento:  _ |
Documento: 2004  _  a 2004  _

Enter--PF1---PF2---PF3---PF4---PF5---PF6---PF7---PF8---PF9---PF10--PF11--PF12---
      Help  Desis Fim                                Retrn                                MenuP
                                           NUM
                                           11:14:12  IBM-3278-2
Clear  Erase EOF  New Line  PA1  PA2  PA3

```

Essa janela contém os códigos dos tipos de documentos que podem ser pesquisados.

Instruções de preenchimento:

- Coloque o cursor em frente ao tipo desejado;
- Tecele ENTER.

ATENÇÃO:

- Para avançar na relação de tipos de documentos, tecele **F8**;
- Para retroceder, tecele **F7**;
- Para retornar à tela anterior (figura 05-05-c), tecele **F9**.

O sistema retornará a uma tela como a da Figura 05-05-c, preenchendo automaticamente o campo **Tipo Documento** com a opção selecionada, para dar continuidade ao procedimento.

- **Documento:** informe a extensão da pesquisa (primeiro e último documentos que vão ser pesquisados). Digite o Número Seqüencial da requisição no ano;
- Tecele ENTER.

Aparecerá uma tela como a da Figura 05-05-e.

Figura 05-05-e

```

Winsock 3270 Telnet - 192.168.2.1
Connect  Close  Exit  Edit  Print Screen  Setup  Help

M33318ZD          Governo do Estado de Minas Gerais          22/12/03
                  Siad - Sistema Integrado de Administracao
                  Tipo de Requisicoes - Consumo - Incluída

Unidade:  1381001 - DIRETORIA DE MATERIAL E PATRIMONIO
-----

Numero :  2003 - 000802          Data Requisicao :  30/10/2003

Requisitante:  254.057.566-87 - EDNA RODRIGUES SA SILVA

Item  Codigo      Conta  Descricao do Material
-----
001   00000500-2  1380001  CANETA ESFEROGRAFICA - ESCRITA MEDIA;
                                           ZUL: CORPO EM CORPO DE PLASTICO
                                           (UF: 00001 - 1 UN)

Quant. =>      1,0000  Atend. =>      0,0000  Canc. =>      0,0000

                               Valor => *****0,00

Total  =>                               *****0,00
                                           NUM          21:00:39 IBM-3278-2
Clear  Erase EOF  New Line  PA1      PA2      PA3

```

Aparecerá uma tela com os dados do primeiro documento encontrado na pesquisa.

Instruções de preenchimento:

- Tecle ENTER, para consultar as informações relativas aos itens de material que constam da requisição;
- Tecle ENTER sucessivas vezes, para ter acesso aos dados das demais requisições encontradas, em ordem crescente de seus números seqüenciais.

> > O procedimento estará concluído. < <